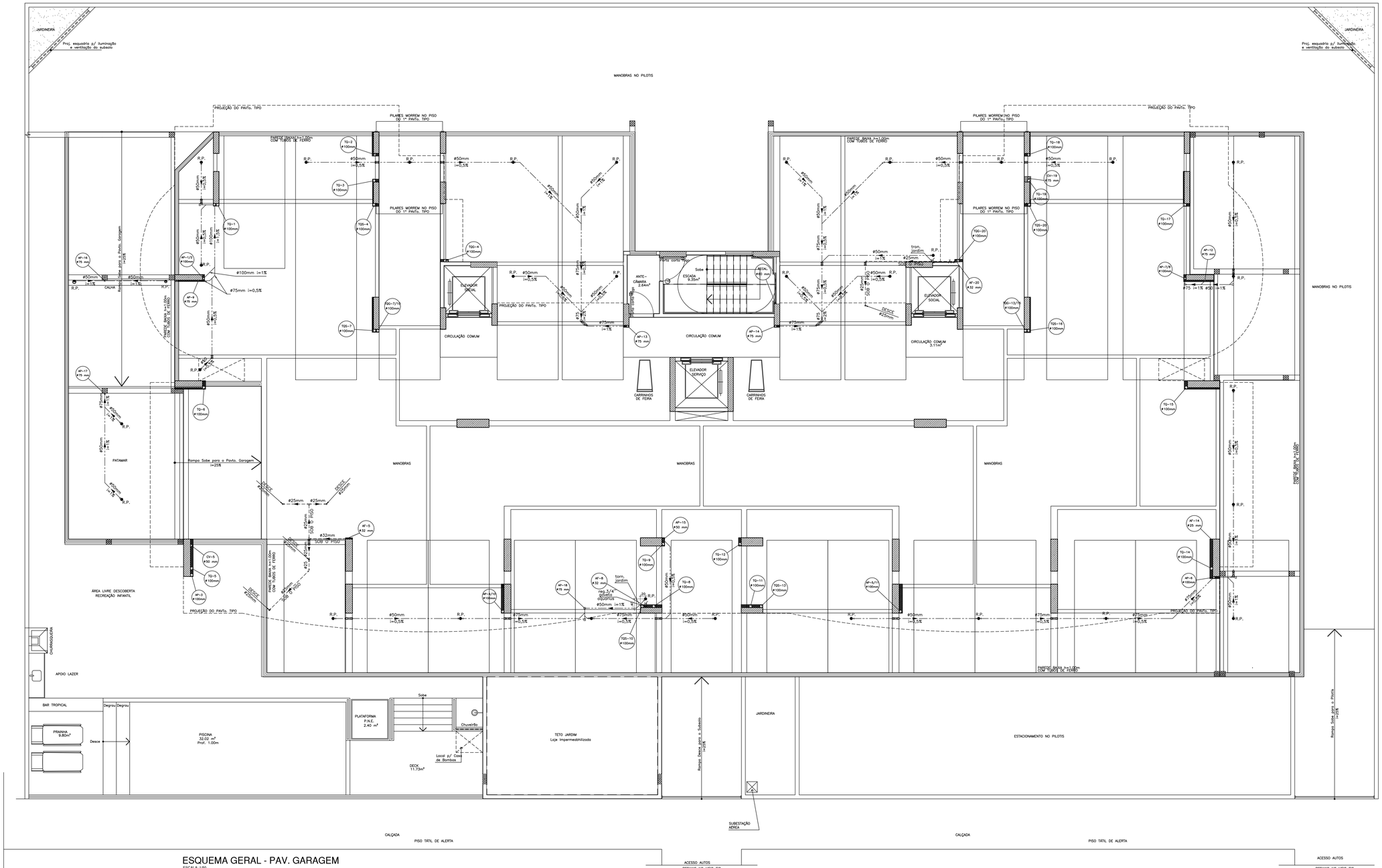

ESQUEMA GERAL - PAV. GARAGEM

ESCALA: 1/50

LEGENDA

- TUBULAÇÃO DE ÁGUA FRIA
- TUBULAÇÃO DE ESGOTO
- TUBULAÇÃO DE VENTILAÇÃO
- TUBULAÇÃO DE ÁGUAS PLUVIAS
- TUBULAÇÃO DE DRENOS DE AR CONDICIONADO
- ENCHIMENTO P/ PASSAGEM DE TUBULAÇÃO
- FURO NO VIGAMENTO P/ PASSAGEM DE TUBULAÇÃO
- VIGAMENTO SEGUNDO O PROJETO ESTRUTURAL
- C.I. CAIXA DE INSPEÇÃO – ø60cm
- C.G. CAIXA DE GORDURA – TIPO CASA SANO
- C.P. CAIXA DE PASSAGEM – 60x60cm

NOMECLATURA

AF– COLUNA DE ÁGUA FRIA
TQ– TUBO DE QUEDA DE ESGOTO
CV– COLUNA DE VENTILAÇÃO
AP– COLUNA DE ÁGUAS PLUVIAIS
DR(AC)– COLUNA DE DRENOS DE AR COND.
RECAL.– RECALQUE
EXT– EXTRAVAZOR
LIMP– LIMPEZA
B.S.– BACIA SANITÁRIA
LAV.– LAVATÓRIO
DUCH.– DUCHA MANUAL
CH.– CHUVEIRO
FILT.– FILTRO
M.L.L.– MÁQUINA DE LAVAR LOUÇA
TANQ.– TANQUE DE LAVAR ROUPA
M.L.– MÁQUINA DE LAVAR ROUPA
MIC.– MICTÓRIO
S.C.– SIFÃO COPO
TORN.– TORNEIRA DE USO GERAL
C.I.– CAIXA DE INSPEÇÃO
C.G.– CAIXA DE GORDURA
C.P.– CAIXA DE PASSAGEM P/ ÁGUAS PLUVIAIS

NOTA:
1 – TODOS OS DIAMETROS INDICADOS EM MILIMETROS (mm) PARA ÁGUA FRIA (AF), SÃO DIAMETROS EXTERNOS (DE) E OS INDICADOS EM POLEGADAS (") SÃO DIAMETROS INTERNOS (DN – DIAMETRO NOMINAL).
2 – TODOS OS DIAMETROS INDICADOS EM MILIMETROS (mm) PARA ESGOTOS E AGUAS PLUVIAIS SÃO DIAMETRO INTERNOS (DN–DIAMETRO NOMINAL.

REV.	DATA	DISCRIMINAÇÃO	DES.

	PEÇAS	ESP.
0	1	5,1
0	2	0,2
4	3	5,1
4	4	0,2
3	5	0,4
	6	0,6
	7	0,1
	252	5,1
5	15	0,6
0	20	0,4
0	30	0,6
5	A3	0,05
0	100	0,2
0	150	0,4
1	15A	0,2
	180	0,4
	253	0,2

ESCALA: 1/50

PROJETO: ENG° CIVIL - KRISTINE SEREJO MEDEIROS CALHEIROS
CREA 4915 - D/AL - R.N.P.020.582.231-2

PROPRIETÁRIO: CONSTRUTORA DELMAN SAMPAIO LTDA

RESPONSÁVEL:

ENGENHARQ - Medeiros Engenharia e Arquitetura Ltda

TÍTULO: PROJETO HIDRO-SANITÁRIO

PROPRIETÁRIO: CONSTRUTORA DELMAN SAMPAIO LTDA

OBRA: EDIFÍCIO MULTIFAMILIAR DENOMINADO ED. MALBEC

ÁREA DE CONSTRUÇÃO: 9.163,43m²

LOCAL: RUA ESTUDANTE ALEXANDRE GONÇALVES SARMENTO, JATIÚCA –MACEIÓ – AL

ASSUNTO: ESQUEMA GERAL - PAV. GARAGEM

ESCALA	DATA	DESENHO	PRANCHA
1/50	MAIO/2012	G.F.G.	03/09

TAM.: 1300x800mm ARQUIVO: HS-MALBEC-03