

NOTAS IMPORTANTES / ESPECIFICAÇÕES

- 01 - A REDE HIDRÁULICA DE ÁGUA FRIA DEVERÁ SER INSTALADA OBEDECENDO RIGOROSAMENTE ÀS SOLUÇÕES DEFINIDAS NO MEMORIAL DESCRITIVO E NORMA ABNT NBR 5626
- 02 - USAR TUBOS E CONEXÕES PVC NORMAL SOLDÁVEL OBEDECENDO OS REQUISITOS DA ABNT NBR 5648
- 03 - NÃO ACEITAR, EM NENHUMA HIPÓTESE, EMENDA DE TUBOS IMPROVISADAS POR AQUECIMENTO
- 04 - OS NÚMEROS NA COR VERMELHA, INDICADOS EM CÍRCULOS NOS DESENHOS, DEFINEM OS TRECHOS DOS RAMAIS COMO DIMENSIONADOS NA MEMÓRIA DE CÁLCULO. EM CASO DE DIVERGÊNCIA, OS DIÂMETROS DOS TUBOS DETERMINADOS NA MEMÓRIA DE CÁLCULO PREVALECERÃO SOBRE OS DOS MESMOS TRECHOS INDICADOS NOS DESENHOS DO PROJETO
- 05 - EM NENHUMA HIPÓTESE, OS MATERIAIS E EQUIPAMENTOS ESPECIFICADOS, E OS DETALHES DEFINIDOS NO PROJETO, PODERÃO SER SUBSTITUÍDOS E/OU ALTERADOS SEM A EXPRESSA AUTORIZAÇÃO DO SEU PROJETISTA
- 06 - VER NO MEMORIAL DESCRITIVO OS DETALHES GENÉRICOS E A MEMÓRIA DE CÁLCULO DO PROJETO

LEGENDA

- TUBULAÇÃO DE ÁGUA FRIA POTÁVEL
- TUBULAÇÃO QUE DESCE
- TUBULAÇÃO DE ÁGUA FRIA
- TUBULAÇÃO QUE SOBE
- TUBULAÇÃO QUE PASSA
- DETALHE N° (VER MEMORIAL DESCRITIVO)
- (X) = EE - DETALHE ESPECÍFICO DO PROJETO

ESPAÇO RESERVADO AO CONTRATANTE

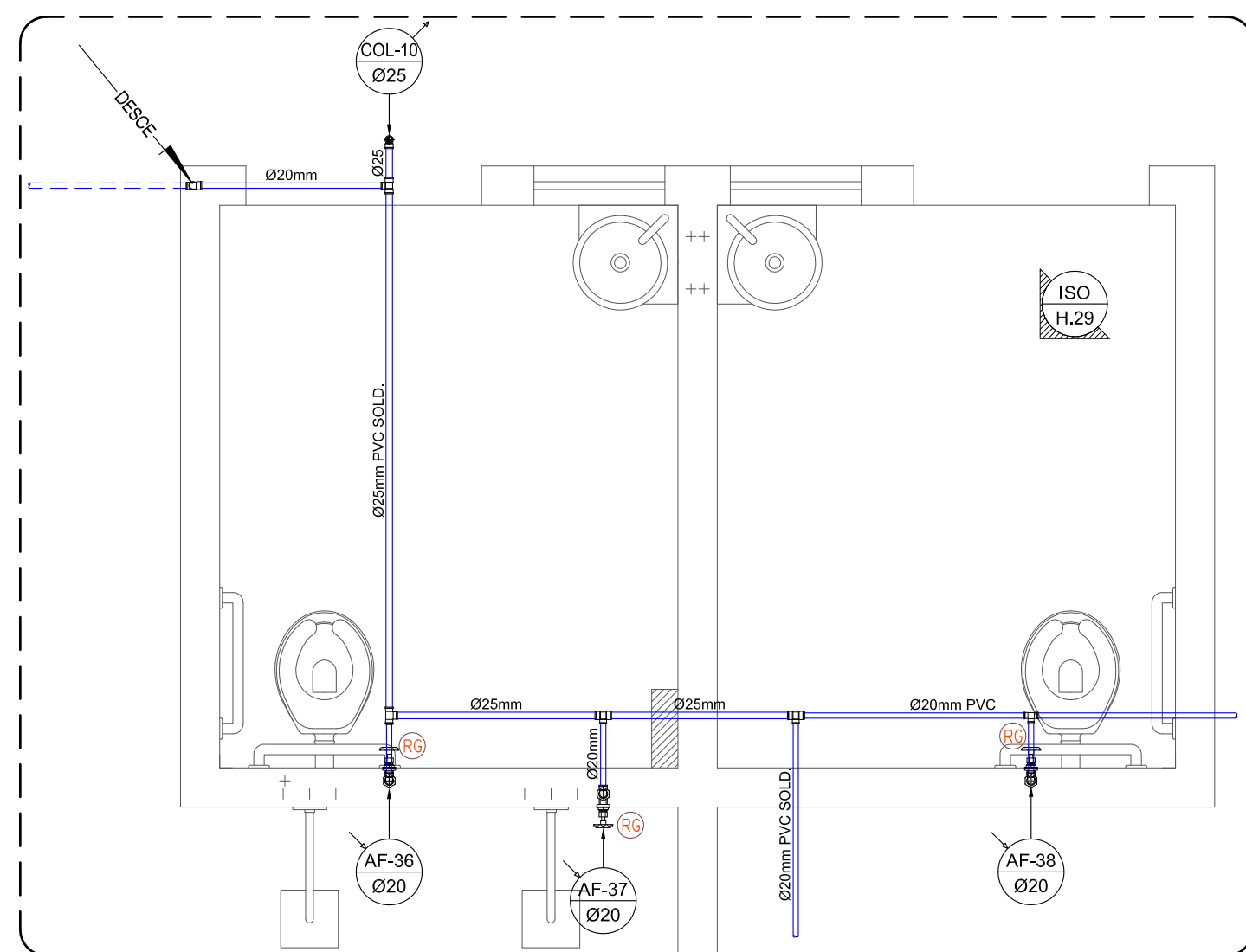

PLANTA BAIXA  
PILOTIS LAZER - WC PCD / DUCHA  
ESCALA = 1 : 25

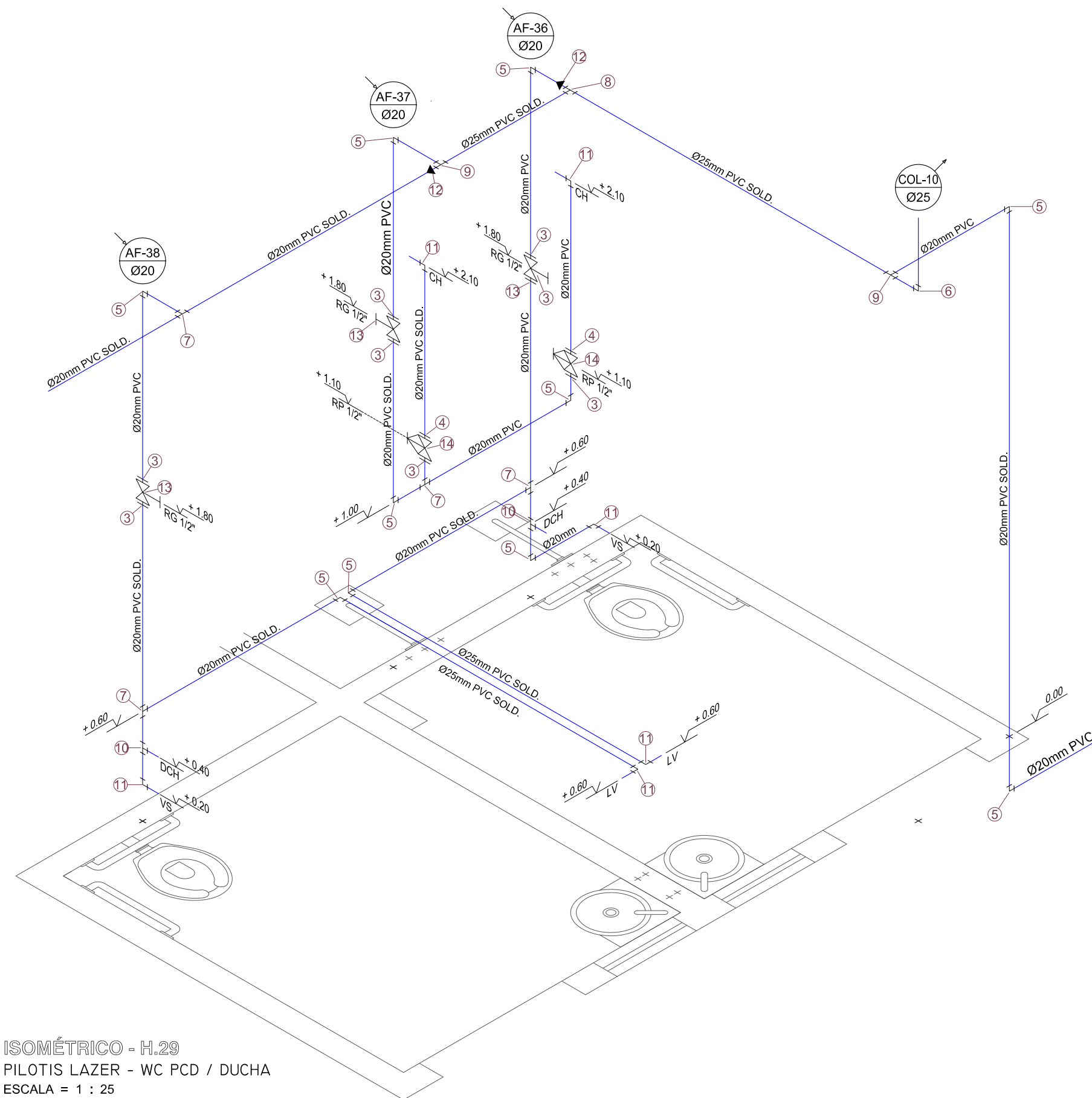

ISOMÉTRICO - H.29  
PILOTIS LAZER - WC PCD / DUCHA  
ESCALA = 1 : 25

LEGENDA

Grupo	Ref	Descrição	Quant.	Dimensões	
Tubos	1	TUBO PVC SOLDÁVEL MARROM	20,00	20 MM	
	2	TUBO PVC SOLDÁVEL MARROM	3,00	25 MM	
Conexões	3	ADAPTADOR SOLDÁVEL CURTO COM BOLSA E ROSCA PARA REGISTRO DE PVC MARROM	6,00	20 MM X 1/2"	
	4	LUVA SOLDÁVEL E COM ROSCA DE PVC MARROM	2,00	20 MM X 1/2"	
	5	JOELHO DE 90° DE PVC SOLDÁVEL MARROM	10,00	20 MM	
	6	JOELHO DE 90° DE PVC SOLDÁVEL MARROM	1,00	25 MM	
	7	TE PVC SOLDÁVEL MARROM	4,00	20 MM	
	8	TE PVC SOLDÁVEL MARROM	1,00	25 MM	
	9	TE DE REDUÇÃO PVC SOLDÁVEL MARROM	2,00	25 MM X 20 MM	
	10	TE PVC SOLDÁVEL MARROM COM BUCHA DE LATÃO	2,00	20 MM X 1/2"	
	11	JOELHO DE 90° PVC SOLDÁVEL E COM BUCHA DE LATÃO	6,00	20 MM X 1/2"	
	12	BUCHA DE REDUÇÃO PVC SOLDÁVEL	2,00	25 MM X 20 MM	
	Metais	13	REGISTRO DE GAVETA	3,00	1/2"
		14	REGISTRO DE PRESSÃO	2,00	1/2"

REV. Nº	DATA	DESCRIÇÃO
R01	26/03/2021	ALTERAÇÃO NA ARQUITETURA CONFORME REV-06 DE 05.01.2021
R00	04/11/2018	EMIÇÃO INICIAL

PROPRIETÁRIO: \_\_\_\_\_  
 PROJETO: Fernando de Costa Castello Branco  
 ENG. CIVIL - CREA RN 060.320.563-1  
 EXECUÇÃO: \_\_\_\_\_

PROJETISTA: **IPEC INSTALAÇÕES**  
 ED. SÃO LUIS MULTIPRESARIAL SALA 110  
 RENASCENÇA II - SÃO LUIS - MA  
 Tel.: 98 - 3083.2219 / 9902.3311  
 www.ipecma.com.br

CODIGO: 225-DRPM  
 COORDENADOR: AURÉLIO  
 PROJETISTA: FERNANDO  
 DESENHISTA: MADSON  
 FOLHA Nº



HID  
19/28

EMPREENHIMENTO E LOCAL: EDIFÍCIO PORTO DO MAR  
 RUA DO FAROL S/N - PONTA DO FAROL - SÃO LUÍS - MA  
 TÍTULO DO DESENHO: PILOTIS LAZER  
 WC PCD E DUCHA  
 RAMAIS DE ÁGUA FRIA - PLNTA BAIXA / ISOMÉTRICOS

PROJETO: HIDRÁULICO  
 ETAPA: EXECUTIVO  
 ESCALA: 1 : 25  
 DATA: 04/11/2018  
 ARQUIVO: IPEC-225-DRPM\_HID-PE-019-R01