

NOTAS IMPORTANTES / ESPECIFICAÇÕES

- 01 - A REDE HIDRÁULICA DE ÁGUA FRIA DEVERÁ SER INSTALADA OBEDECENDO RIGOROSAMENTE ÀS SOLUÇÕES DEFINIDAS NO MEMORIAL DESCRITIVO E NORMA ABNT NBR 5626
- 02 - USAR TUBOS E CONEXÕES PVC NORMAL SOLDÁVEL OBEDECENDO OS REQUISITOS DA ABNT NBR 5648
- 02 - USAR TUBOS E CONEXÕES EM PPR (POLIPROPILENO COPOLÍMERO RANDOM) PN.12 OBEDECENDO OS REQUISITOS EXIGIDOS NA ABNT NBR 15813
- 03 - NÃO ACEITAR, EM NENHUMA HIPÓTESE, EMENDA DE TUBOS IMPROVISADAS POR AQUECIMENTO
- 04 - OS NÚMEROS NA COR VERMELHA, INDICADOS EM CÍRCULOS NOS DESENHOS, DEFINEM OS TRECHOS DOS RAMAIS COMO DIMENSIONADOS NA MEMÓRIA DE CÁLCULO. EM CASO DE DIVERGÊNCIA, OS DIÂMETROS DOS TUBOS DETERMINADOS NA MEMÓRIA DE CÁLCULO PREVALECERÃO SOBRE OS DOS MESMOS TRECHOS INDICADOS NOS DESENHOS DO PROJETO
- 05 - EM NENHUMA HIPÓTESE, OS MATERIAIS E EQUIPAMENTOS ESPECIFICADOS, E OS DETALHES DEFINIDOS NO PROJETO, PODERÃO SER SUBSTITUÍDOS E/OU ALTERADOS SEM A EXPRESSA AUTORIZAÇÃO DO SEU PROJETISTA
- 06 - VER NO MEMORIAL DESCRITIVO OS DETALHES GENÉRICOS E A MEMÓRIA DE CÁLCULO DO PROJETO

ESPAÇO RESERVADO AO CONTRATANTE

REV. Nº	DATA	DESCRIÇÃO
R01	26/03/2021	ALTERAÇÃO NA ARQUITETURA CONFORME REV-06 DE 05.01.2021
R00	04/11/2018	EMIÇÃO INICIAL

PROPRIETÁRIO: _____
 EXECUÇÃO: _____
 PROJETO: **Fernando de Costa Castello Branco**
 ENG. CIVIL - CREA RN 060.320.563-1

<p>PROJETISTA</p> 	<p>CODIGO 225-DRPM COORDENADOR AURÉLIO PROJETISTA FERNANDO DESENHISTA MADSON FOLHA Nº</p>
---	---

	<p>ED. SÃO LUIS MULTIPRESARIAL SALA 110 RENASCENÇA II - SÃO LUIS - MA Tel.: 98 - 3083.2219 / 9902.3311 www.ipecma.com.br</p>	<p>HID 24/28</p>
---	--	------------------------------------

<p>EMPREENHIMENTO E LOCAL EDIFÍCIO PORTO DO MAR RUA DO FAROL S/N - PONTA DO FAROL - SÃO LUÍS - MA</p> <p>TÍTULO DO DESENHO PAV.TÉRREO VESTIÁRIO DOS FUNCIONÁRIOS / DML RAMAIS DE ÁGUA FRIA - PLANTA BAIXA E ISOMÉTRICO</p>	<p>PROJETO HIDRÁULICO ETAPA EXECUTIVO ESCALA 1 : 25 DATA 04/11/2018 ARQUIVO</p>
--	---

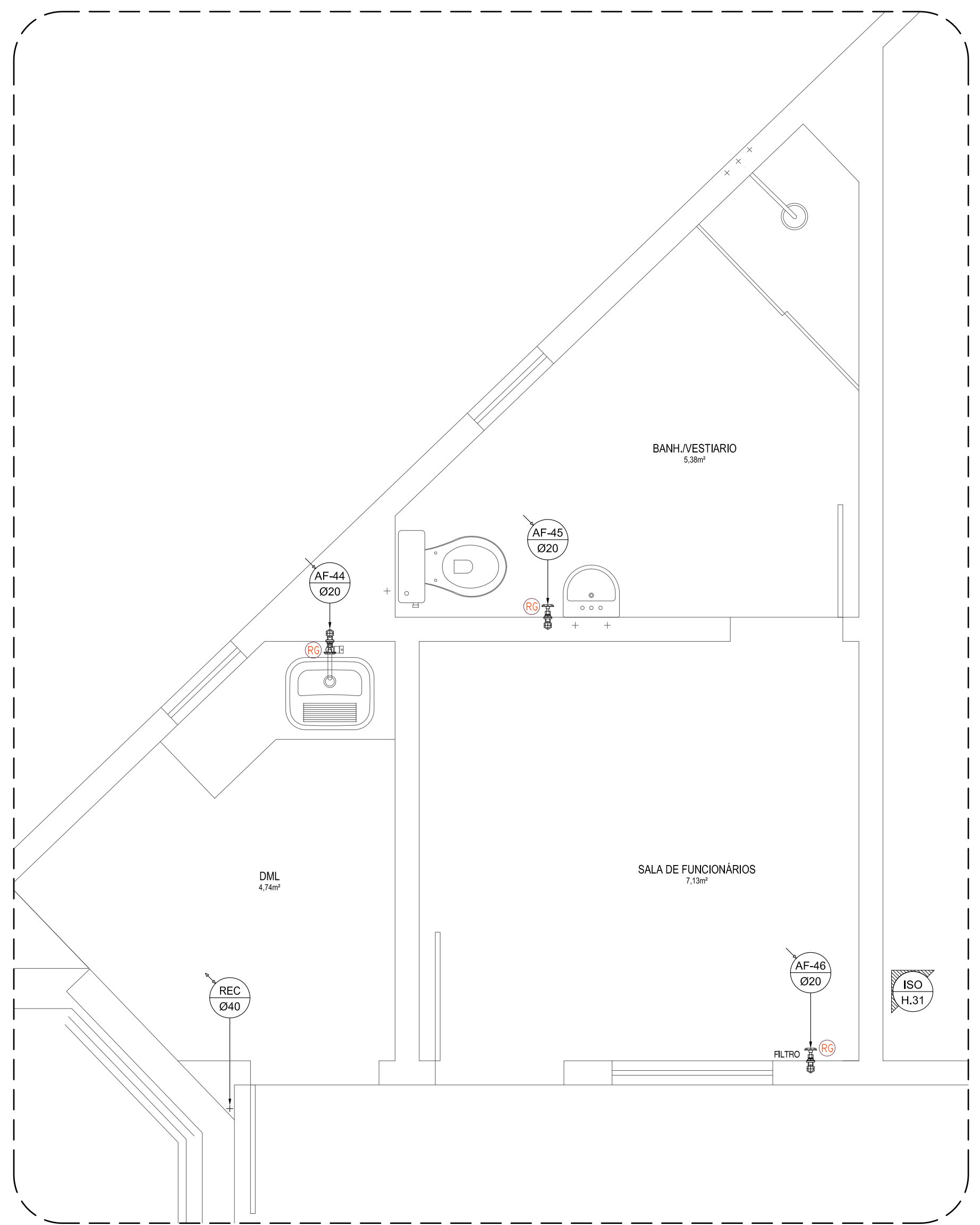

PLANTA BAIXA
PAV. TÉRREO - SALA DE FUNCIONÁRIOS / DML
ESCALA = 1 : 25

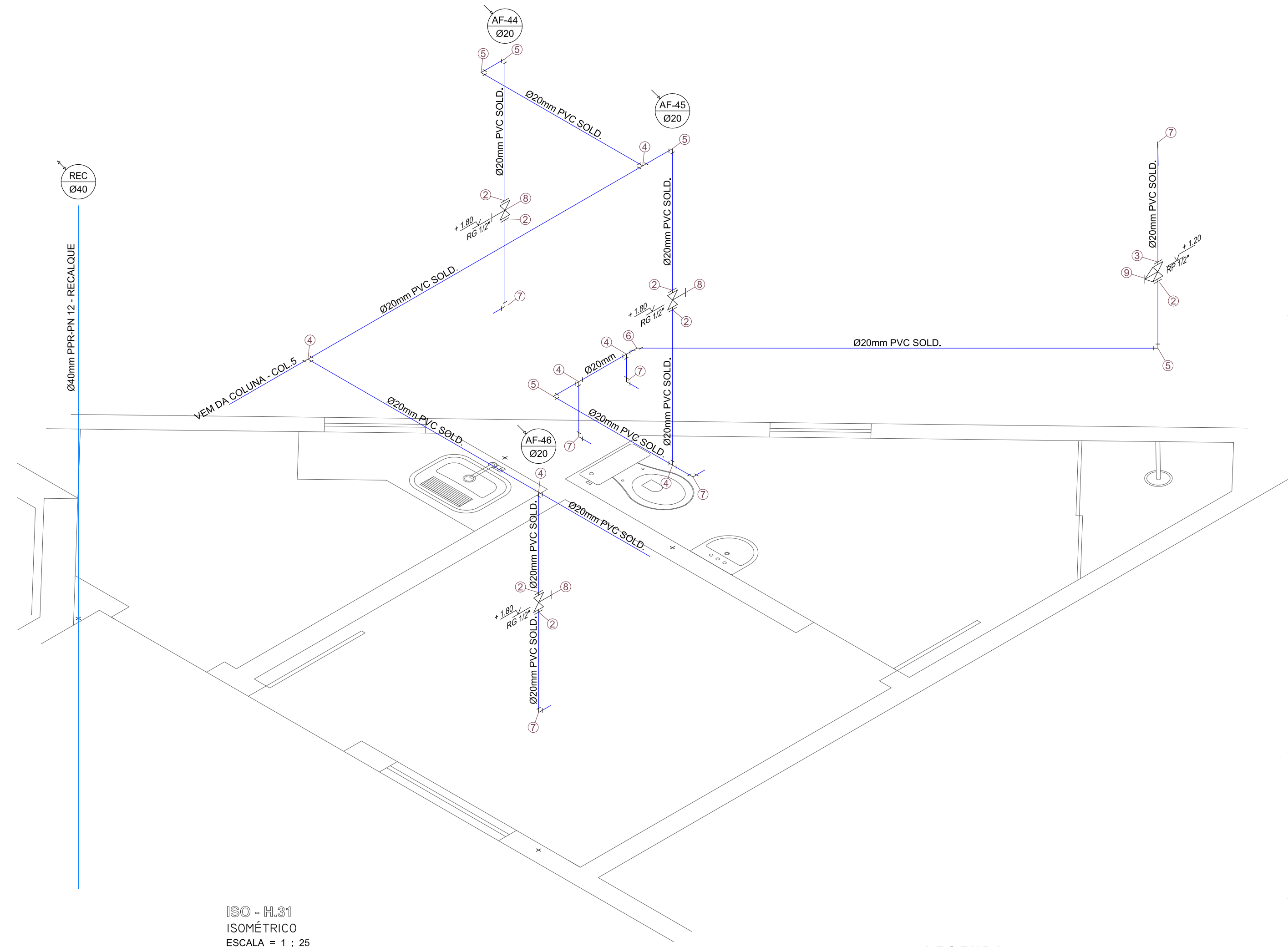







ISO - H.31
ISOMÉTRICO
ESCALA = 1 : 25

LEGENDA

Grupo	Ref	Descrição	Quant.	Dimensões
Tubos	1	TUBO PVC SOLDÁVEL MARROM	21,00	20 MM
Conexões	2	ADAPTADOR SOLDÁVEL CURTO COM BOLSA E ROSCA PARA REGISTRO DE PVC MARROM	5,00	20 MM X 1/2"
	3	LUVA SOLDÁVEL E COM ROSCA DE PVC MARROM	1,00	20 MM X 1/2"
	4	TE PVC SOLDÁVEL MARROM	6,00	20 MM
	5	JOELHO DE 90° SOLDÁVEL MARROM	3,00	20 MM
	6	JOELHO DE 45° SOLDÁVEL MARROM	1,00	20 MM
	7	JOELHO DE 90° SOLDÁVEL E COM BUCHA DE LATÃO	6,00	20 MM X 1/2"
Metais	8	REGISTRO DE GAVETA	3,00	1/2"
	9	REGISTRO DE PRESSÃO	1,00	1/2"

LEGENDA

-  TUBULAÇÃO DE ÁGUA FRIA POTÁVEL
-  TUBULAÇÃO QUE SOBE
-  TUBULAÇÃO QUE DESCE
-  TUBULAÇÃO QUE PASSA
-  TUBULAÇÃO DE ÁGUA FRIA
-  DETALHE Nº (VER MEMORIAL DESCRITIVO)
- (X) = EE - DETALHE ESPECÍFICO DO PROJETO
- (X) = EG - DETALHE GENÉRICO DE EXECUÇÃO